2022 年 4 月 8 日

日高山脈襟裳国定公園の国立公園化を見据え
十勝バス、ジェイ・アール北海道バスと連携した取組みを行います
～「日勝半島物語きっぷ」を発売します ～

ＪＲ北海道では、日高山脈襟裳国定公園の国立公園化を見据え、日勝半島(※)への誘客を促進するため、十勝バス、ジェイ・アール北海道バスと連携した取組みとして、鉄道とバスをご利用いただける「日勝半島物語きっぷ」を発売いたします！

この機会に鉄道とバスで自然豊かな日勝半島を巡り、観光を楽しんでみませんか？

※日勝半島とは日高山脈を挟んで隣り合う十勝南部と日高東部の９市町村（帯広市、幕別町、中札内村、更別村、大樹町、広尾町、浦河町、様似町、えりも町）のエリアを地域の皆さまが親しみを込めて呼んでいる名称です。

1　商品内容　以下の鉄道・バスが利用可能なきっぷをＪＲ北海道で発売します。

【鉄道】札幌→帯広または苫小牧、苫小牧または帯広→札幌（ＪＲ北海道）

【路線バス】帯広～広尾（十勝バス）、広尾～様似（ｼﾞｪｲ･ｱｰﾙ北海道ﾊﾞｽ）

【高速乗合バス】特急とまも号 苫小牧～様似・えりも（ｼﾞｪｲ･ｱｰﾙ北海道ﾊﾞｽ）

2　商　品　名　「日勝半島物語きっぷ」

（帯広先回り）（苫小牧先回り）の２種類を発売します。

アポイ岳

3　ご利用期間　2022 年 4 月 23 日 ～ 2022 年 11 月 24 日

※2022 年 11 月 21 日利用開始分まで

4　発売期間　2022 年 4 月 15 日 ～ 2022 年 11 月 21 日

5　有効期間　4日間

6　おねだん　おとな9,500円（こども半額）

7　発売箇所　**ＪＲ北海道の札幌近郊の主な駅※の話せる券売機、指定席券売機**（窓口発売はありません）

※小樽駅、銭函駅、手稲駅、琴似駅、桑園駅、札幌駅、苗穂駅、白石駅、厚別駅、江別駅、岩見沢駅、八軒駅、新川駅、新琴似駅、篠路駅、拓北駅、あいの里教育大駅、当別駅、新札幌駅、北広島駅、島松駅、千歳駅、南千歳駅

話せる券売機

指定席券売機

8　きっぷの内容

【帯広先回り】

札幌→**(JR)**→帯広**～(バスフリーエリア)～**えりも・様似**～(特急とまも号)～**苫小牧→**(JR)**→札幌

【苫小牧先回り】

札幌→**(JR)**→苫小牧**～(特急とまも号)～**様似・えりも**～(バスフリーエリア)～**帯広→**（JR）**→札幌

【ＪＲ】

・普通・快速列車の普通車自由席にご乗車いただけます。

・途中下車は前途無効です。

・別に特急券等をご購入いただくと、特急列車等も利用できます。

【バス】

・バスフリーエリア（帯広～広尾～様似間）は乗り降り自由です。

※ただし片方向に限る（逆戻りは不可）、高速えりも号・高速ひろおサンタ号は乗車不可

・特急とまも号（えりも・様似～苫小牧間）は片道一回に限りご乗車いただけます。

※予約制（一日１往復運行）

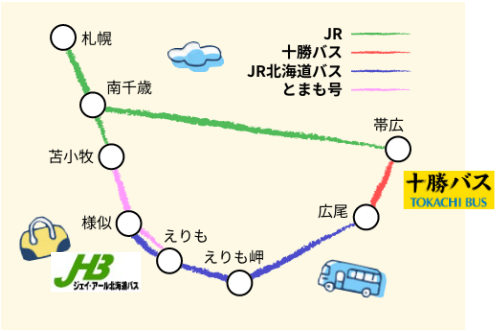

9　そ　の　他

・有効期間の開始日の変更は未使用（旅行開始前）の場合、１回に限り発売箇所の窓口で可能です。

・払戻は、発売箇所及び経路上の駅で取扱います。

商品について詳しくはJR北海道ホームページをご覧ください。

https://www.jrhokkaido.co.jp/travel/nisshohanto/

10　特　　典　地域の皆さまのご協力のもと、日勝半島エリアの施設やレストランできっぷを提示することによりちょっぴりプレゼントや割引の特典を受けることができます。詳しくはホームページをご確認ください。

https://www.jrhokkaido.co.jp/travel/nisshohanto/pdf/nissho-tokuten.pdf

きっぷに関するお問い合わせ：北海道旅客鉄道株式会社　広報部　011-700-5731

バス運行に関するお問い合わせ：

十勝バス株式会社　帯広駅バスターミナル　0155-23-5171

ジェイ・アール北海道バス株式会社　様似営業所　0146-36-3432

『日勝半島物語きっぷ』モデルコース（帯広先回り）

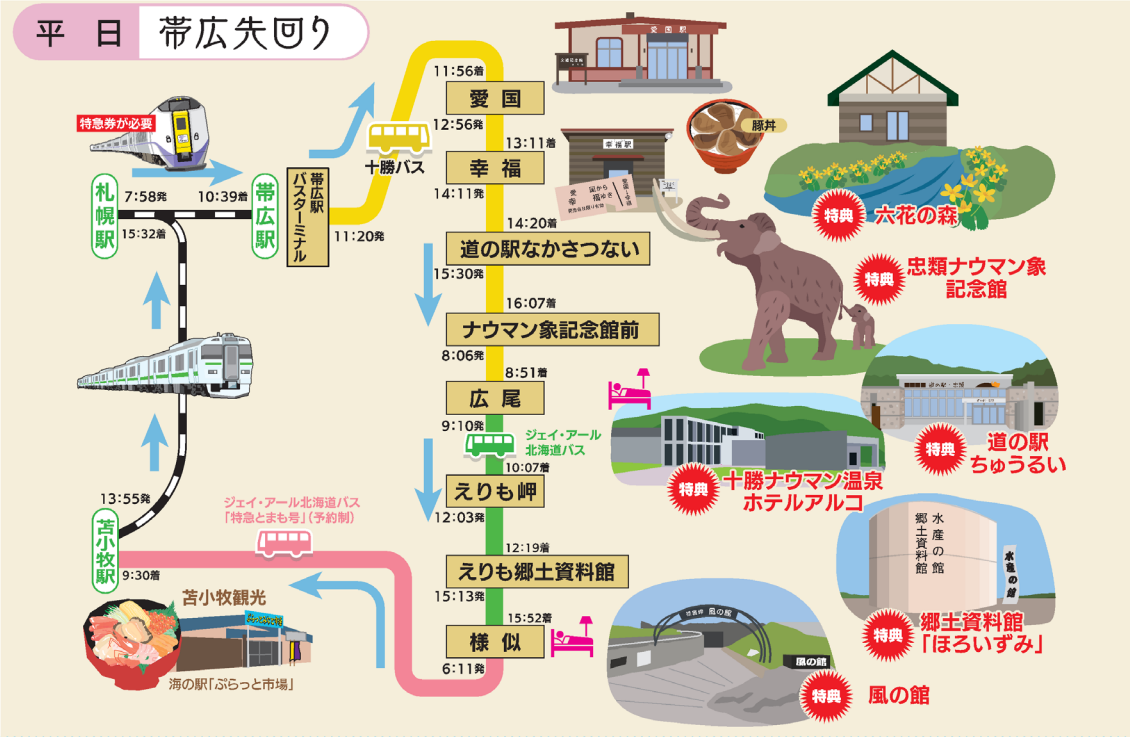

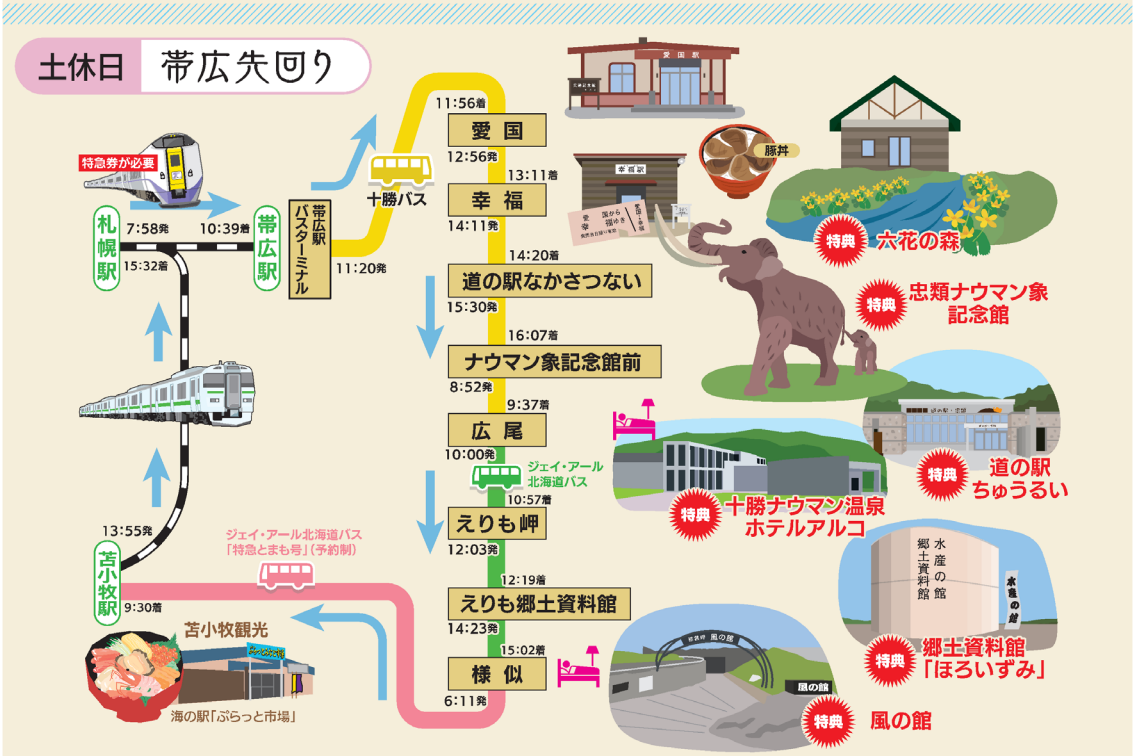

注意事項

- ○ JRの特急列車をご利用の際には、別途「特急券」が必要です。
- ○ ジェイ・アール北海道バス「特急とまも号」は、予約制です。
- ○ バスの運行ダイヤは、曜日（「平日」又は「土日祝」等）により一部変更になります。
- ○ 列車・バスに遅れが生じた場合は、接続を保証するものではございません。
- ○ 各施設の休館日、営業時間等は、ご出発前に必ずホームページ等にて、ご確認ください。

『日勝半島物語きっぷ』モデルコース（苫小牧先回り）

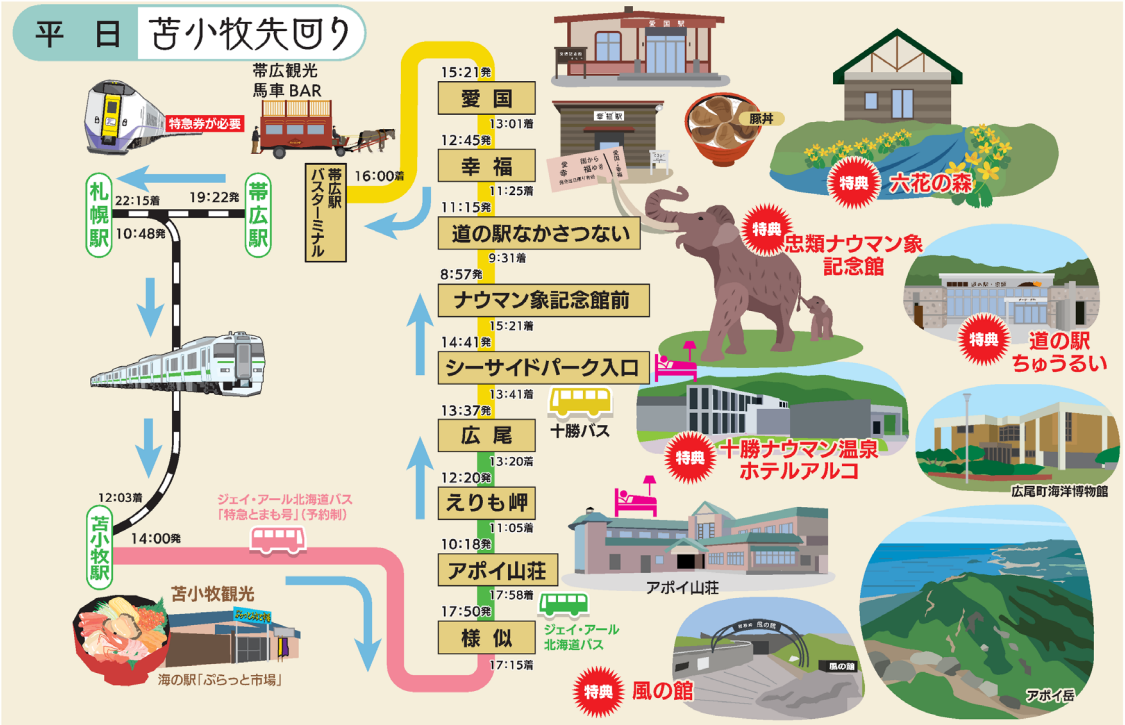

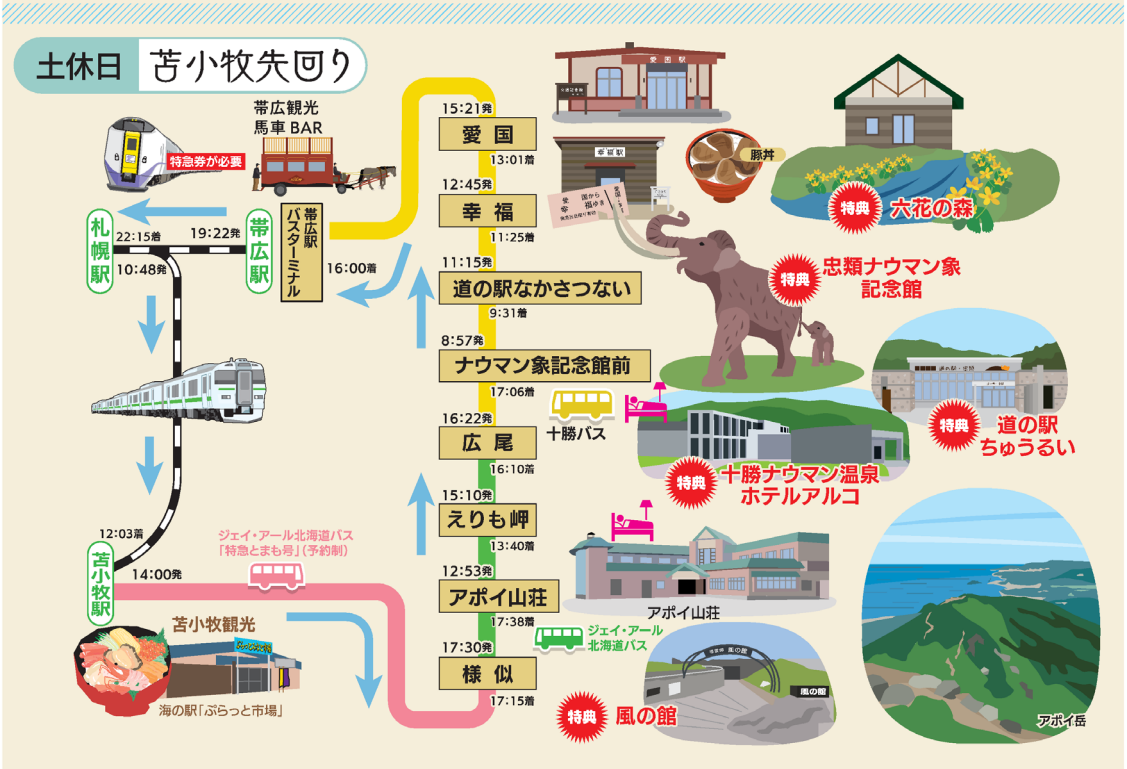

注意事項

- ○ JRの特急列車をご利用の際には、別途「特急券」が必要です。
- ○ ジェイ･アール北海道バス「特急とまも号」は、予約制です。
- ○ バスの運行ダイヤは、曜日（「平日」又は「土日祝」等）により一部変更になります。
- ○ 列車･バスに遅れが生じた場合は、接続を保証するものではございません。
- ○ 各施設の休館日、営業時間等は、ご出発前に必ずホームページ等にて、ご確認ください。